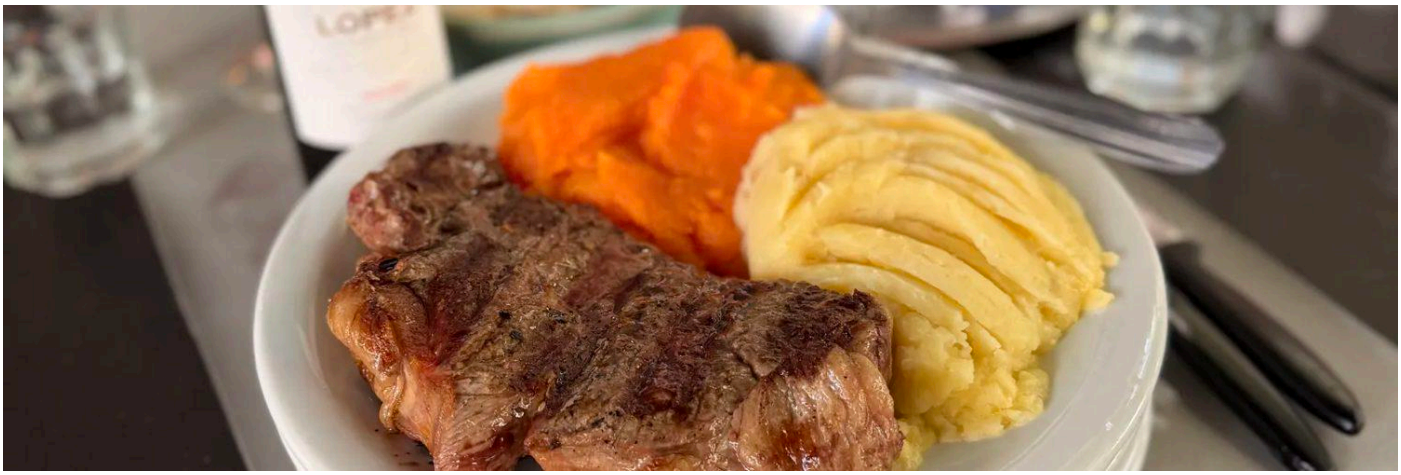

Kulinarik · Buenos Aires, Argentinien

Tour rund um Essen, Kunst und Kultur in Palermo Viejo

Sechs Stunden zu Fuß durch Palermo Viejo mit einem lokalen Guide: Kaffee, Steak zum Mittagessen in einer Grillkneipe im Viertel, Straßenkunst, Choripán und Eis. Gruppen von bis zu 8 Personen, auch als halbtägige Tour buchbar.

DAUER	SCHWIERIGKEIT	GRUPPENGRÖßE	SPRACHEN
6 Std.	**Mittel**	**2 – 8**	**Español, English**

Auf Anfrage · Sende deine Anfrage, der Guide meldet sich direkt mit Verfügbarkeit und Preis.

Vollständige Beschreibung

Wir spazieren etwa 5 km durch Palermo Viejo mit einem lokalen Guide und essen unterwegs etwas. Die lange Tour dauert 6 Stunden und beginnt um 10:30 Uhr mit Kaffee und Croissants in einem Café im Viertel. Wir schlendern vorbei an Plätzen, Parks und Straßenkunst, während wir die Geschichte des Viertels kennenlernen, und essen in einem lokalen Grillrestaurant ein Mittagessen mit Steak. Wir probieren ein Choripán und lassen den Tag mit Eis ausklingen. Wein mit Käse und Craft-Bier sind optional. Es gibt auch eine halbtägige Variante, die 3,5 Stunden dauert. Gruppen von bis zu 8 Personen. Vegetarier sind willkommen, wenn sie sich vorher anmelden. Kinder bis 6 Jahre sind kostenlos dabei.

Inklusive

Lokaler Reiseleiter, geführte Wanderung von ca. 5 km sowie alle Speisen und Getränke während der langen Tour. Bei der halbtägigen Variante gibt's verschiedene Verkostungen.

Nicht inklusive

Weinverkostung mit Käse und Craft-Bier (optional, gegen Aufpreis). Für die private Variante fällt ein Aufpreis an. Der Transport ist nicht inbegriffen.

Treffpunkt

Ein Café in Palermo Viejo. Die genaue Adresse schicken wir dir nach der Buchungsbestätigung.

Veranstalter: **AsadoAdventure** ✓ Verifizierter Guide · 10 Jahre Erfahrung

Kleingruppen seit 2016: Asado in einem Haus in Palermo Viejo, kulinarische Tour, Craft-Bier und Pizza.

WhatsApp: **+5491153079467** Buchungsanfrage: www.trekonda.com/de/experiencia/tour-de-comida-arte-y-cultura-en-palermo-viejo

Karte · Buenos Aires

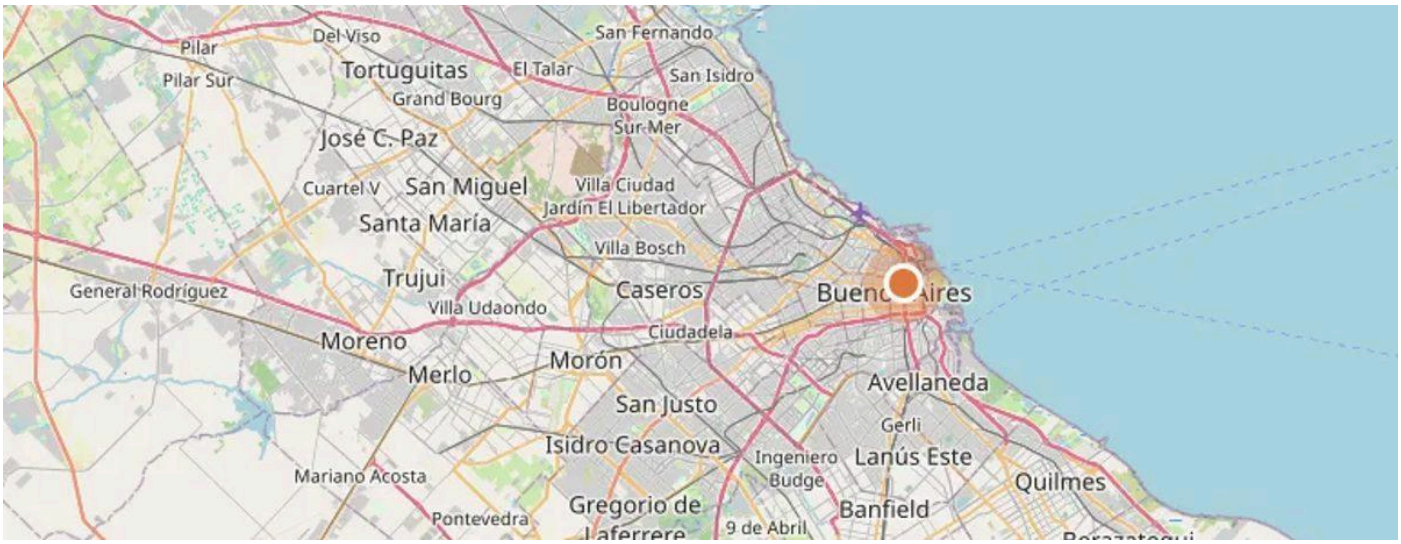

-34,6037, -58,3816 · Route in Google Maps

So buchst du bei einem lokalen Guide

Sende deine Anfrage, der Guide meldet sich direkt mit Verfügbarkeit und Preis.

https://www.trekonda.com/de/experiencia/tour-de-comida-arte-y-cultura-en-palermo-viejo

die Leistung erbringt der jeweilige Guide.